



Témoins et Cales - Magnétoscopie

 Gamme Témoins et Cales selon EN ISO 9934-2 – livré avec certificat de conformité



Bloc de référence n°1

→ Contrôle la sensibilité de détection des indications de la liqueur magnétique



Témoin C ou témoin n°2

→ Contrôle la qualité de détection de la liqueur magnétique fluorescente en se reportant à la longueur d'indication

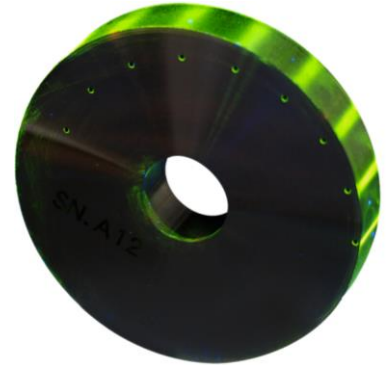

Ketos Ring

→ Contrôle la profondeur de détection des défauts fonctions de la nature et intensité du champ magnétique appliquée



Témoin de Berthold

→ Permet de contrôler la visualisation des indications fonctions de l'orientation et de l'intensité du champ magnétique appliquée



Témoins souples

→ Lots de témoins comportant des défauts artificiels



Témoin ASME

→ Permet de contrôler la visualisation des indications fonctions de l'orientation du champ magnétique appliquée